

LT 175 D

mateco

AIMING HIGH

Τεχνικά χαρακτηριστικά

Ύψος εργασίας:	17,50 m
Διαστάσεις Μηχ/τος (ΜxΠxΥ)m	7,80 x 2,30 x 3,20
Κίνηση μηχανήματος	Πετρέλαιο
Διαστάσεις καλαθιού	1,20 x 0,80
Πλάγια έκταση	10,00m
Φορτίο ανύψωσης	200kg
Βάρος μηχανήματος	3.500kg
Περιστροφή πύργου / καλαθιού	Ναι
Πλάτος στήριξης	2,50m

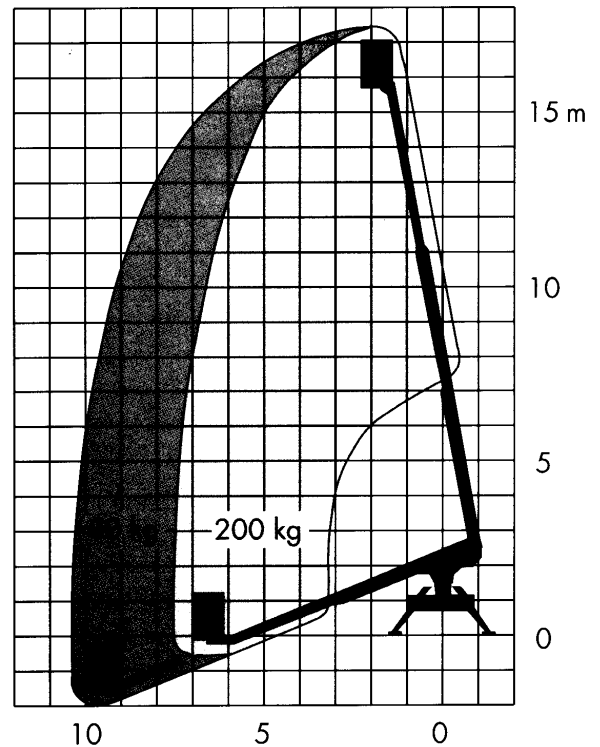

Κατάστημα Αθηνών
Τηλ.: 210 6 66 40 80
Fax: +30 (2 10) 6 66 40 81
E-Mail: info@mateco.gr

Κατάστημα Θεσσαλονίκης
Τηλ.: 23 10 75 44 77
Fax: 23 10 75 26 08
E-Mail: info@mateco.gr

Κατάστημα Βουλγαρίας
Τηλ.: +359 2 973 61 41
Fax : +359 2 973 14 31
E-Mail: matecobg@mail.bg